



Association Française de Génie Civil
Délégation Méditerranée
Secrétariat de la manifestation
ISBA-TP
5, rue Enrico Fermi
13453 MARSEILLE CEDEX 13
Mme Rogoff
Tél. : 04 91 10 68 65
rogoff@isba.fr

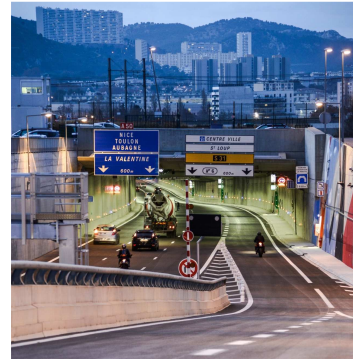

Photo site : <http://www.l2-marseille.com/actus/la-l2-est-en-pratique.html>

MARSEILLE - LE CHANTIER DE LA L2 VENDREDI 22 SEPTEMBRE 2017

Cher(e) ami(e),

La délégation Méditerranée de l'AFGC a le plaisir de vous inviter vendredi 22 septembre 2017 à sa prochaine conférence, visite de chantier consacrée au chantier de la L2 à Marseille. Les conférences se dérouleront dans un amphithéâtre de Polytech Marseille - Technopôle de Château Gombert - 5 rue Enrico FERMI, 13013 Marseille.

La rocade L2 est un des plus importants chantiers d'infrastructure en France actuellement. Inscrit depuis 1933 au Plan d'occupation des sols de la Ville de Marseille, ce projet a fait l'objet d'un partenariat public-privé, signé le 7 octobre 2013 avec la Société de la Rociade L2 pour un montant de 624 millions d'euros.

Son objectif est de permettre à plus de 100 000 véhicules de contourner chaque jour le centre-ville en reliant les autoroutes A7 et A50. Elle devrait fortement contribuer à fluidifier la circulation dans le centre et améliorer la qualité de vie des habitants.

Cette rocade de 2 X 3 voies et de près de 10 kilomètres de long se compose d'une première section entre les échangeurs Florian et Frais-Vallon : la L2 Est (5,2 kilomètres) et d'une deuxième section entre Frais-Vallon et les Arnavaux : la L2 Nord (3,5 kilomètres).

Les travaux de la L2 Est commencés en juillet 2014 ont été achevés et l'infrastructure partiellement mise en service en 2016. Ceux de la L2 Nord ont débuté en août 2014 pour une mise en service prévue au printemps 2018.

Pour la L2 Est, l'essentiel des travaux a consisté à mettre en conformité avec les dernières normes de sécurité, finaliser et équiper les nombreuses tranchées couvertes de l'infrastructure.

Pour la L2 Nord, les travaux concernent la réalisation de l'échangeur avec l'A7, la nouvelle voie d'entrée au Marché d'Intérêt National, la construction de plusieurs tranchées couvertes dont l'ouvrage principal de Sainte-Marthe, les dispositifs de protection sous le Merlan, la création du centre d'exploitation et d'intervention de Clerissy.

Après une présentation en matinée de l'ensemble du projet par les divers partenaires nous visiterons les chantiers l'après-midi (pensez à prendre vos EPI : Casque, Chasuble, chaussures de sécurité).

Vous trouverez ci-joint un programme détaillé de la journée accompagné du bulletin d'inscription à retourner au secrétariat de la manifestation (Mme Rogoff - ISBA-TP) avant le 15 septembre 2017.

En espérant vous retrouver nombreux lors de cette manifestation, nous vous transmettons nos sentiments les meilleurs.

Le Président de la Délégation AFGC Méditerranée

Signé

Jacques Resplendino



Association Française de Génie Civil
Délégation Méditerranée
Secrétariat de la manifestation
ISBA-TP
5, rue Enrico Fermi
13453 MARSEILLE CEDEX 13
Mme Rogoff
Tél. : 04 91 10 68 65
rogoff@isba.fr

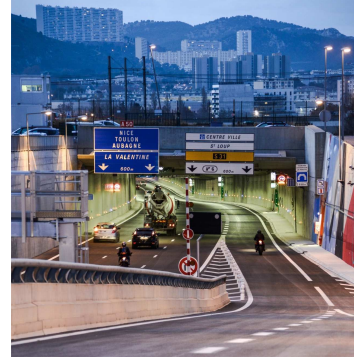

Photo site : <http://www.l2-marseille.com/actus/la-l2-est-en-pratique.html>

MARSEILLE - LE CHANTIER DE LA L2 VENDREDI 22 SEPTEMBRE 2017

8h00-9h00 Accueil des participants - Technopôle de Château Gombert (plan d'accès joint)

- 9h00** Introduction de la Journée - Présentation de l'AFGC
J RESPLENDINO (AFGC)
- 9h15** Présentation générale de la SRL2 et du contrat de PPP (genèse du PPP, organisation générale du groupement et des acteurs du projet)
- Présentation générale du projet par la SRL2 (enjeux techniques, délais, aspects financiers, pilotage général phasages, sécurité)
- 11h15** Pause café
- 11h30** Présentations détaillées des Etudes de conception
- Présentations détaillées de la phase Construction
- 12h30** Fin des conférences

12h30 - 14h00 Déjeuner au sein de Polytech Marseille à Château Gombert

14h30 - 17h00 Visite des chantiers



Association Française de Génie Civil
Délégation Méditerranée
Secrétariat de la manifestation
ISBA-TP
5, rue Enrico Fermi
13453 MARSEILLE CEDEX 13
Mme Rogoff
Tél. : 04 91 10 68 65
rogoff@isba.fr

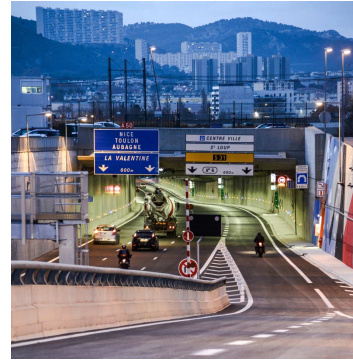
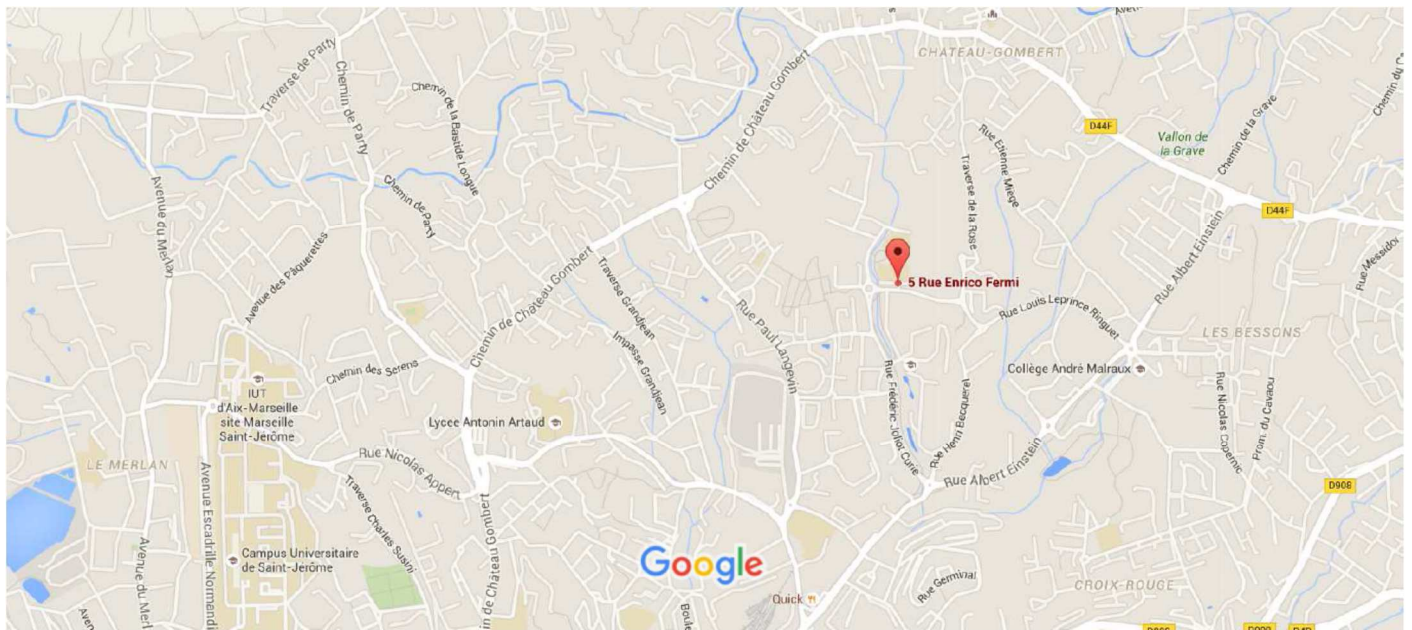

Photo site : <http://www.l2-marseille.com/actus/la-l2-est-en-pratique.html>

MARSEILLE - LE CHANTIER DE LA L2 VENDREDI 22 SEPTEMBRE 2017 PLAN D'ACCES

Technopôle de Château Gombert : 5 rue Enrico FERMI, 13013 Marseille (ISBATP - 04 91 10 68 65)



Données cartographiques ©2016 Google 200 m