

Construction de la nouvelle École normale supérieure Paris-Saclay

Le site

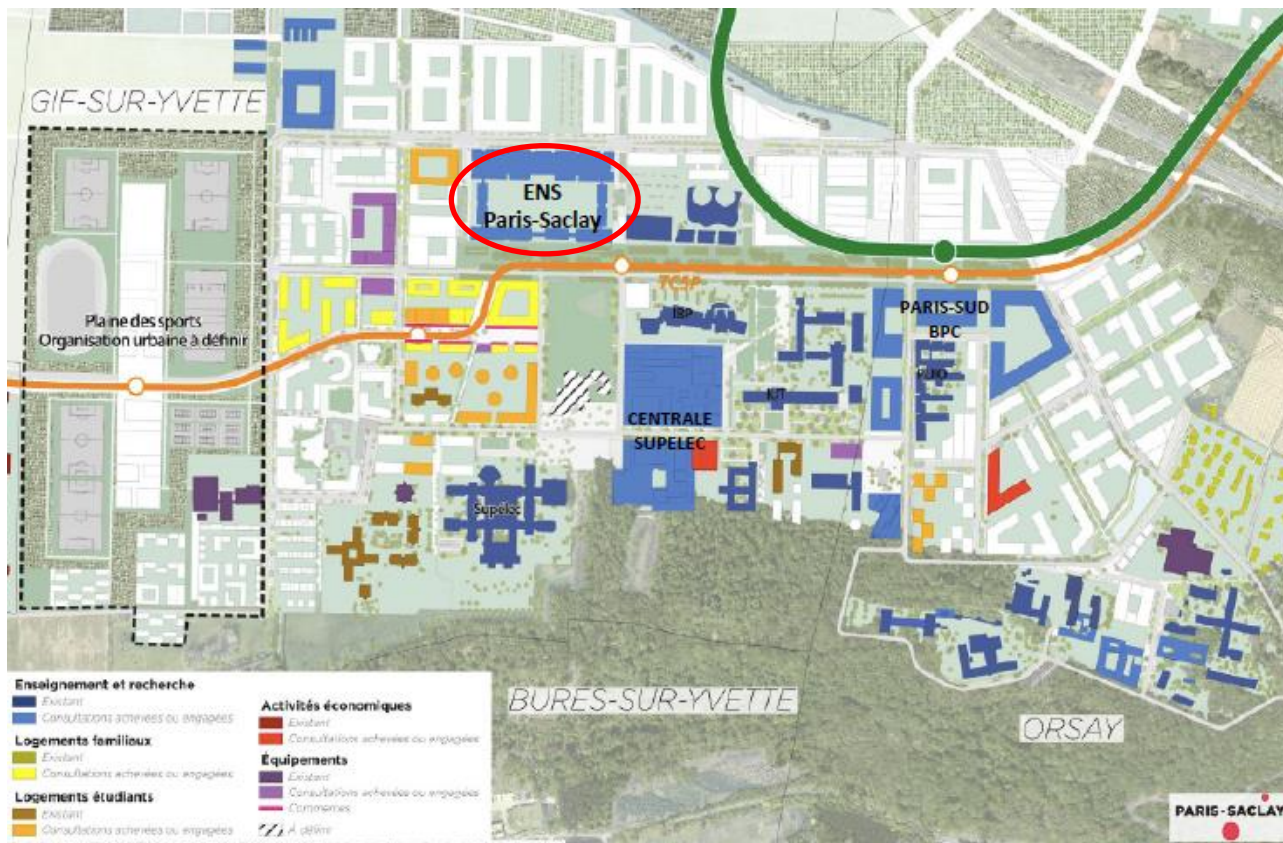

Le projet architectural Renzo Piano Building Workshop

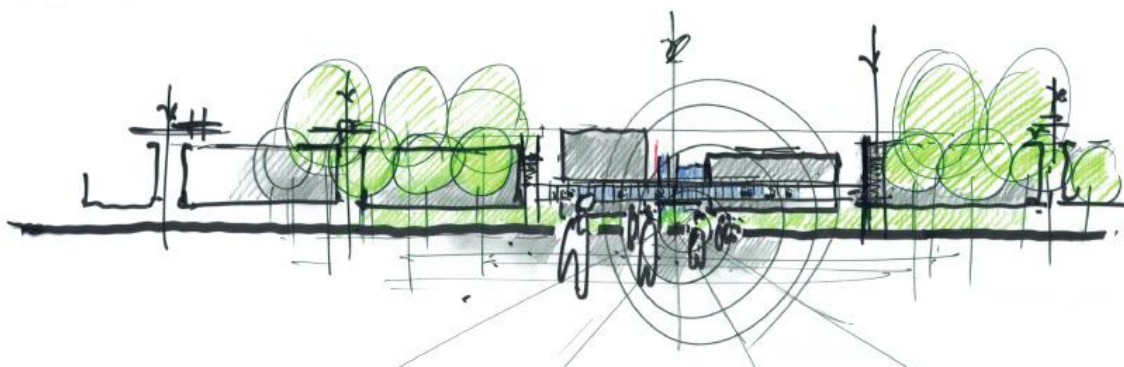

Calendrier de l'opération

Concours d'architecture : 2013

Attribution du projet à Renzo Piano Building Workshop : janvier 2014

Obtention du permis de construire : août 2015

Remise des offres des entreprises : mars 2016

Signature des marchés de travaux : novembre 2016

Livraison du bâtiment : avril 2019

Le projet



Renzo Piano Building Workshop

Quelques chiffres

Surfaces du projet : 44 150 m² utiles / 63 850 m² sdp (surface de plancher)

- ENS Cachan : 42 000 m² utiles / 61 250 m² sdp
- Restaurant (CROUS) : 1 380 m² utiles / 1 500 m² sdp
- Amphithéâtre mutualisé 500 places : 770 m² utiles / 1 100 m² sdp

Budget : ENS Paris-Saclay + Restaurant CROUS + Amphithéâtre → Total 267 Millions d'euros

Le chantier...



Principaux acteurs du projet :

Lot n°1 Terrassement - Gros œuvre. Titulaire : Campenon Bernard Construction

Lot n°2 Clos couvert. Titulaire : Roger Delattre (mandataire) Valeur totale : 23 789 ke

Lot n°3 Réseaux. Titulaire : AXIMA Concept - ENGIE Axima (mandataire)

Lot n°4 Aménagements intérieurs. Titulaire : SPIE Partesia (mandataire)



Quelques images...

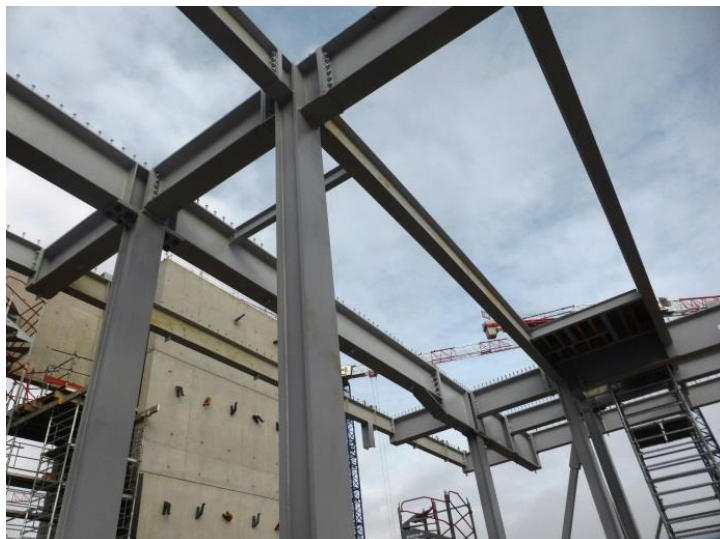

à suivre...