

## Construction de la nouvelle École normale supérieure Paris-Saclay

### Le site

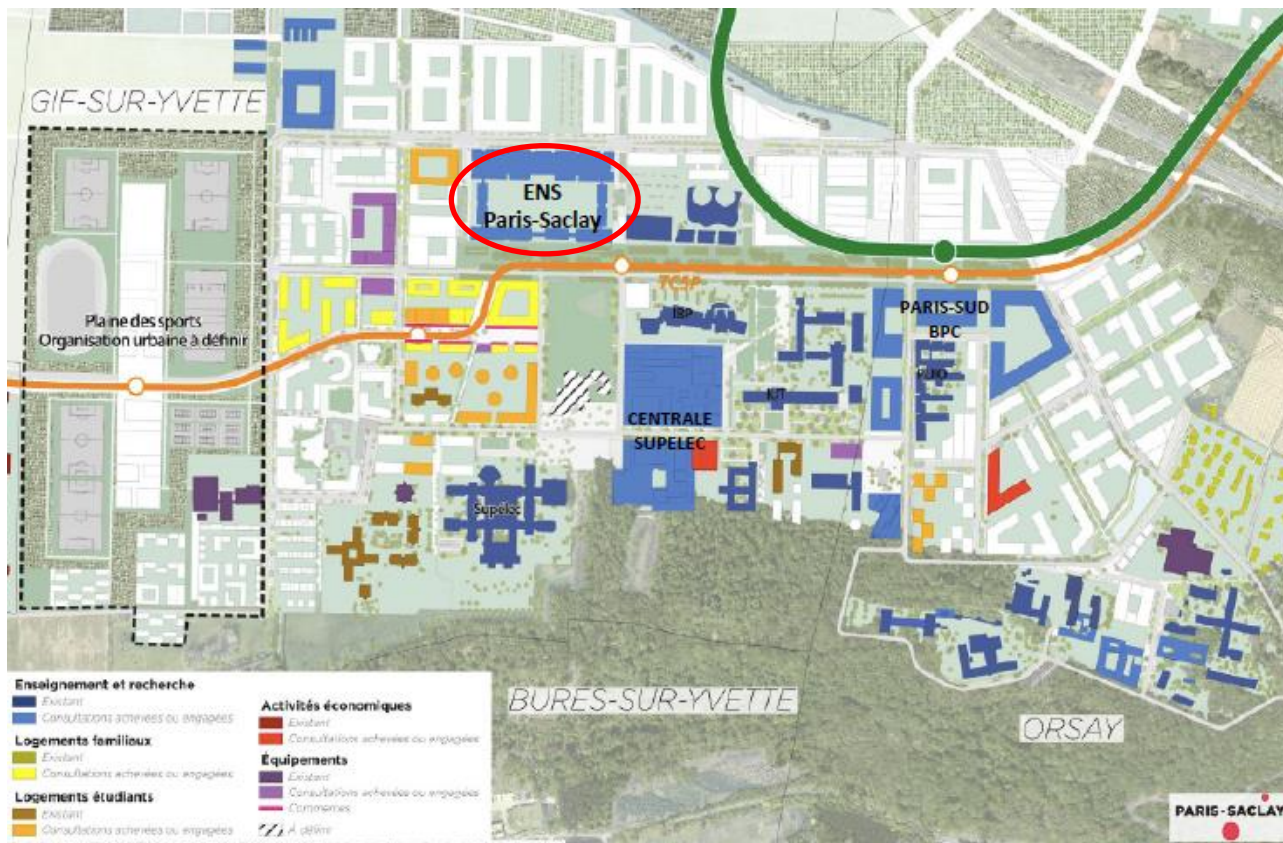

### Le projet architectural Renzo Piano Building Workshop

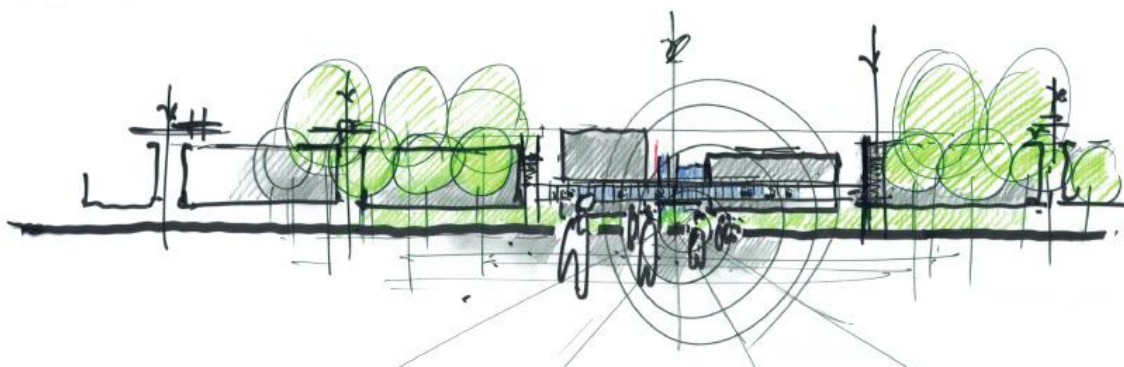

#### Calendrier de l'opération

Concours d'architecture : 2013

Attribution du projet à Renzo Piano Building Workshop : janvier 2014

Obtention du permis de construire : août 2015

Remise des offres des entreprises : mars 2016

Signature des marchés de travaux : novembre 2016

Livraison du bâtiment : avril 2019

## Le projet



Renzo Piano Building Workshop

### Quelques chiffres

Surfaces du projet : 44 150 m<sup>2</sup> utiles / 63 850 m<sup>2</sup> sdp (surface de plancher)

- ENS Cachan : 42 000 m<sup>2</sup> utiles / 61 250 m<sup>2</sup> sdp
- Restaurant (CROUS) : 1 380 m<sup>2</sup> utiles / 1 500 m<sup>2</sup> sdp
- Amphithéâtre mutualisé 500 places : 770 m<sup>2</sup> utiles / 1 100 m<sup>2</sup> sdp

Budget : ENS Paris-Saclay + Restaurant CROUS + Amphithéâtre → Total 267 Millions d'euros

## Le chantier...



### Principaux acteurs du projet :

Lot n°1 Terrassement - Gros œuvre. Titulaire : Campenon Bernard Construction. Montant : 56 075 ke

Lot n°2 Clos couvert. Titulaire : Roger Delattre (mandataire). Montant : 23 789 ke

Lot n°3 Réseaux. Titulaire : AXIMA Concept - ENGIE Axima (mandataire). Montant : 42 422 ke

Lot n°4 Aménagements intérieurs. Titulaire : SPIE Partesia (mandataire). Montant : 23 112 ke



## Quelques images...

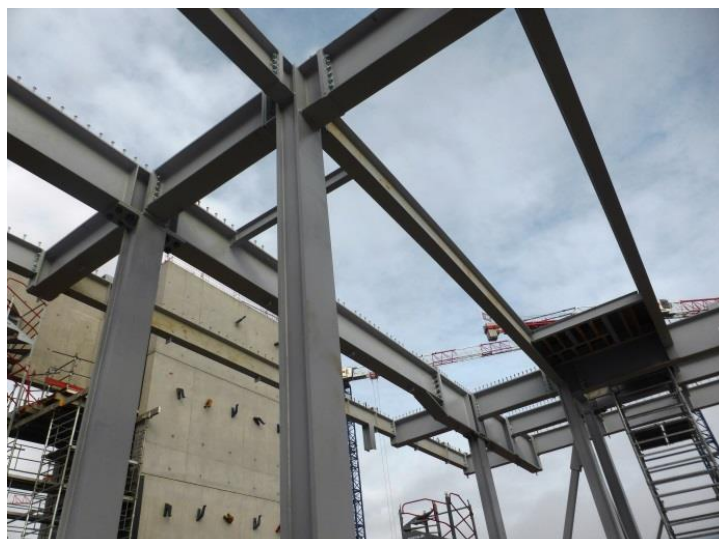

à suivre...